



# LUXCUPER

Kvalitét - Glädje - Lux



INFORMATIONSBLAD

## Information till våra besökare

### Boende i stugor

Nycklar till ert boende kan hämtas ut i receptionen på Herrgårdscampingen fram till kl 18:00 på er ankomstdag. Ankommer ni till Kristinehamn efter kl 18:00 finns era nycklar att hämtas i sekretariatet i fotbollshallen.

Frukost serveras i Trossen för lag som är boende i stugor, adress: [Garnisonsvägen 2, 681 55 Kristinehamn](#)

Lakan och handdukar ingår ej. Önskar man hyra detta av oss ska en beställning göras minst 14 dagar innan er ankomst. Beställningen mailas till oss på [kristinehamn@sommarvik.se](mailto:kristinehamn@sommarvik.se). Glöm ej att uppge datum, antal, lagnamn samt en faktureringsadress. Pris: 100:-/set/person

Stugan skall städas vid avresa! Checklista för städningen finner ni i eran stuga.

Sopor kastas på miljöstationen vid den stora grusplanen. Följ skyltarna samt markeringen på eran karta. Komplet städutrustning finns i stugorna. Det finns möjlighet att lägga till slutstädning genom att kontakta Herrgårdscampingen eller fylla i en beställningsblankett som finns tillsammans med er boendeinformation, som ni får tillsammans med era nycklar. Blanketten lämnas in tillsammans med nycklarna vid avresa. Kostnaden för slutstäd vid förbeställning är 600:-/stuga eller 1200:-/lodgen. Om stugan ej städas enligt checklisten efterfaktureras en kostnad till ert lag på 1000:-/stuga.

OBS! sopor skall alltid slängas samt disken diskas. Detta ingår ej i slutstädet. Utcheck är senast kl 12:00. Nycklarna lämnas i receptionen. Om receptionen inte är bemannad lämnas de i avreselådan. Nycklar lämnas INTE i stugan eller arenan.

Kontaktuppgifter Herrgårdscampingen:

Tel: 0550-10280

Mail: [kristinehamn@sommarvik.se](mailto:kristinehamn@sommarvik.se)

Adress: Presterudsallén 2, 648 55 Kristinehamn

Har ni husdjur med ska detta meddelas Herrgårdscampingen innan er ankomst. Det är rökförbud i ALLA byggnader på området!

### Boende i Lux Sports Camp

Sovsal – sovsalarna ligger på Kasernvägen 7, 681 54 Kristinehamn.

Det är ett gammalt regemente med sovsalar som tar mellan 16-20 personer i varje rum. I rummen finns det våningssängar med madrasser, täcke och kuddar. Ni måste ta med egna sängkläder (lakan, påslakan och underlakan). I korridoren finns det gemensamma duschar och toaletter. **Incheckning sker från 14:00 på fredag och utcheckning senast 14:00 på söndag.**

Ni kommer äta alla måltider på Trossen, adress: [Garnisonsvägen 2, 681 55 Kristinehamn](#), dvs i en annan byggnad 100 meter ifrån vandrarhemmet.

Respektera varandra, det ska vara tyst på anläggningen efter 22.00 på kvällen. Tänk på att stänga dörrarna försiktigt då de smäller mycket i dörrarna. Ni checkar in i receptionen vid ankomst och får nyckeln till ert rum. Tänk på att lämna rummet i samma skick som ni får det, med andra ord ska ni städa undan allt ert skräp innan avfärd.



# LUXCUPER

Kvalitét - Glädje - Lux

INFORMATIONSBLAD

## Information till våra besökare

### Kristinehamn Arena

Alla matcher spelas i Kristinehamn Arena. Det är en uppvärmd inomhushall (ca 18-19 grader) med konstgräs. I anläggningen finns det bland annat gym, spa, kiosk, padel, äventyrsbad, fotbollshall och omklädningsrum. Ni kommer att ha ett eget omklädningsrum hela helgen. Ni hämtar nyckeln till omklädningsrummet i sekretariatet som ligger vid fotbollsplanen i hallen. Måtten på planen är (11 vs 11: 90m x 57m) sedan anpassas den efter (9 vs 9: 79m x 57) och (7 vs 7: 57m x 35m).

Adress till Kristinehamn Arena är Arenavägen 3, 681 54 Kristinehamn.

Det är cirka 2 km mellan fotbollshallen och matsalen samt camping.

### Sekretariatet

I anslutning till fotbollsplanen finns cupens sekretariat, det kommer vara bemannat hela cupen, dit kan ni alltid vända er för frågor.

### WhatsApp

Vi önskar att ni skickar in era mobilnummer till ledarna samt laddar ner appen WhatsApp inför cupen. Då kommer vi skapa upp chattgrupper med varje lag där alla funktionärer från cupen finns med i gruppen samt ledarna från ert lag. På så sätt kan ni kontakta oss dygnet runt hela helgen om ni önskar. Maila era telefonnummer till [info@luxcuper.se](mailto:info@luxcuper.se) om ni inte redan gjort det.

### Digital cupkiosk

Under helgen finns det en digital cupkiosk som ni kan handla ifrån, vi erbjuder allt från material till laget så som benschydd, tejp, ispåsar men även frukt, dryck och snacks. Om ni beställer redan nu kommer era produkter att stå levererade i omklädningsrummet vid ankomst. Ange då Arenavägen 3, 681 54 Kristinehamn som leveransadress. Lär mer här – [www.cupkiosken.se](http://www.cupkiosken.se). Alltid leverans inom 60 minuter till omklädningsrummet eller boendet.



**zporter stadium®**



# LUXCUPER

Kvalitét - Glädje - Lux

INFORMATIONSBLAD

## Information till våra besökare

### Mat under cupen

Alla måltider serveras i restaurang Trossen som ligger på [Garnisonsvägen 2, 681 55 Kristinehamn](#), Endast 100 meter från ert boende och 2 km från Arenan.

Tiderna för serveringen är:

Frukost mellan 06.00 - 09.00 (OBS! sluttid är stängningstid, kom senast 15 minuter innan)

Lunch 11.00-14.00

Middag 16.00-20.00

Måltiderna som serveras är:

Fredag Middag : Tacobuffe

Lördag Frukost

Lördag Lunch : Kycklinggryta med ris

Lördag Middag : Lasagne eller Pasta med köttfärssås

Söndag Frukost

Söndag Lunch : Köttbullar med potatismos

Allt kött på nötkött. Allergier läggs in på cupsidan senast 2 veckor innan cupen.

### Livesändning av cupen

Matcherna kommer att livesändas via Solidsport, sprid gärna länken till era nära och kära som inte kan vara på plats. <https://solidsport.com/luxcuper>

### Cupsidan och spelschema

Spelschema för cupen hittar ni här – <http://luxcuper.se/cuper/> klicka sedan på rätt cup.



#### E-POST

[info@luxcuper.se](mailto:info@luxcuper.se)



#### PLATS

Arenavägen 3, 681 54 Kristinehamn



#### TELEFON

+46 70 375 12 64

Med vänliga hälsningar

*Patrick Luxemburg*

**Patrick Luxemburg**



# LUXCUPER

Kvalitét - Glädje - Lux

INFORMATIONSBLAD

## Tips under helgen för era medresenärer

### Boende för medresenärer

#### Vandrarhem Lux Sport Camp

Perfekt boende för medresande föräldrar! Samma byggnad där lagen som har valt "Sovsal" bor i. Detta boende ligger mindre än 5 minuters bilresa från Kristinehamns centrum och endast 2km till Kristinehamn Arena. Både WiFi och parkering är gratis. Rummen är enkelt inredda och har tillgång till delat badrum. Frukost serveras i intilliggande byggnad. Går att välja på 4- eller 6-bäddsrum. Mer info här: <https://luxcuper.se/medresande-supporter/>

#### Britz Hostel

Britz är ett nyöppnat, fräsch och modernt hostel i hjärtat av Kristinehamn. Centralt läge med 500 m avstånd till bus och tåg station, egen bil och cykel parkering, 100 m från centrala parken och handelscentrum. Britz hostel har 19 permanenta sovplatser som är fördelade på 12 rum. Rabattkoden LUXCUPER2024 ger er 10% rabatt vid bokning via vår hemsida [www.gfhem.se/britz](http://www.gfhem.se/britz)

### Restauranger

#### Oliveriet

En äkta italiensk restaurang med fantastisk mat och service. Oliveriet toppar Tripadvisor ranking bland restauranger i Värmland. Ni behöver boka bord i god tid innan, ofta fullbokat. Boka genom att maila till [info@oliveriet.se](mailto:info@oliveriet.se) eller ring 0550-50 15 00. Uppge Luxcuper vid bokningen. Adress: Kungsgatan 48 i Kristinehamn

#### Picassos veranda

Omgiven av vackra landskap och det blåklingande vattnet, får du möjligheten att verkligen andas ut och njuta av livets goda. Vårt café erbjuder inte bara en fantastisk utsikt över skärgårdens otämjda skönhet, utan även en upplevelse för alla sinnen. Vi ser fram emot att få välkomna dig till vår lilla pärla i Kristinehamns skärgård. Adress: Vålösundsvägen 161  
681 52 Kristinehamn

### Sport

#### Monolit benskydd

Med koden: **LUX20** får ni som deltar i Luxcuper 20% på alla produkter på [www.monolitsports.com](http://www.monolitsports.com). Monolit har tagit fram världens mest avancerade benskydd. Ultralätt och slittåligt alternativ skapat med kolfibrer.

#### Zporter App

Zporters vision är att digitalisera och göra ungdomsidrotten smartare och hälsosammare. Zporter lanserar nu en gratis programvara som en tjänst via appar- och webben, för att underhålla, växa och stärka (framtida) fotbollsstjärnor på ett smartare och hälsosammare sätt. Ladda ner appen via: [www.zporter.co](http://www.zporter.co)

För mer tips besök Visit Kristinehamns hemsida: [www.visitkristinehamn.se](http://www.visitkristinehamn.se)





# LUXCUPER

Kvalitét - Glädje - Lux

INFORMATIONSBLAD

## Karta över området

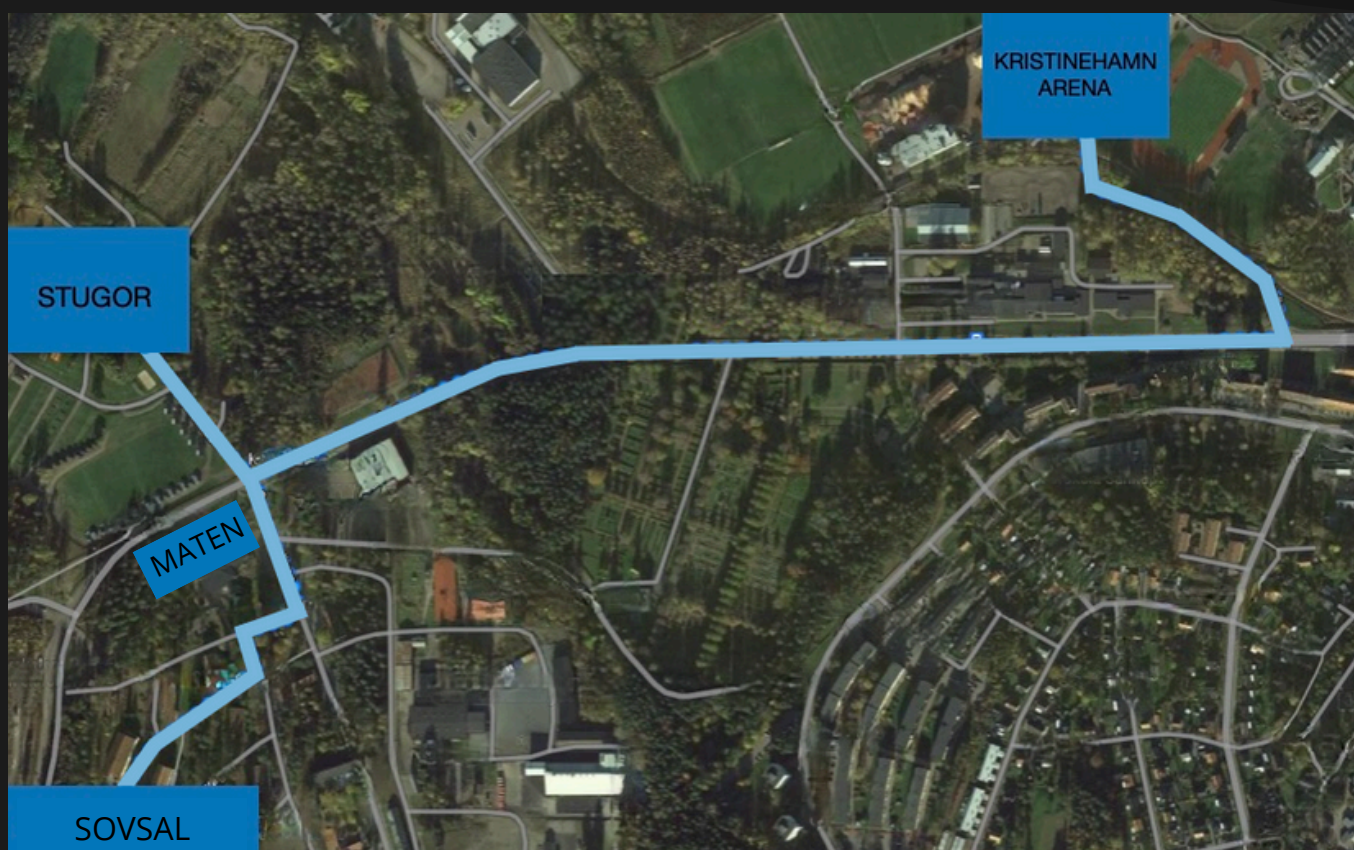

### Översiktskarta över anläggningarna

Det är ca 2 km mellan boendet och Kristinehamn Arena.

Kristinehamn Arena - Arenavägen 3

Sovsalarna - Kasernvägen 7

Matsalen - Garnisonsvägen 2

Stugorna - Presterudsallén 2



zporter stadium®



# KRISTINEHAMN ARENA

Gym

Bad

Spa

Café

Padel

En perfekt deal för hela familjen!

## Weekendpasset Fredag - Söndag

**Bad Barn 150 kr**  
3-15år

**Bad Ungdom/Vuxen/Senior 220 kr**  
16-19år/+20år/+65år

**Gym & Bad 300 kr**  
från 15år och uppåt

**Gym & Bad Familj 700 kr**  
Två vuxna + tre barn  
(15års-gräns gym)



Boka Padel

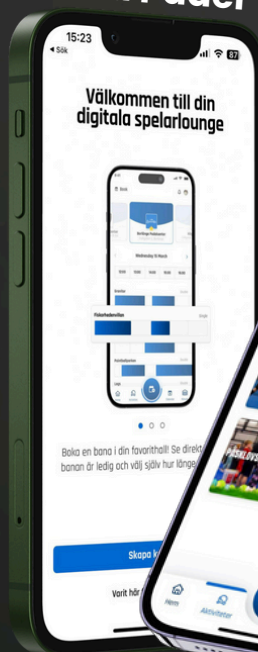

Via court22

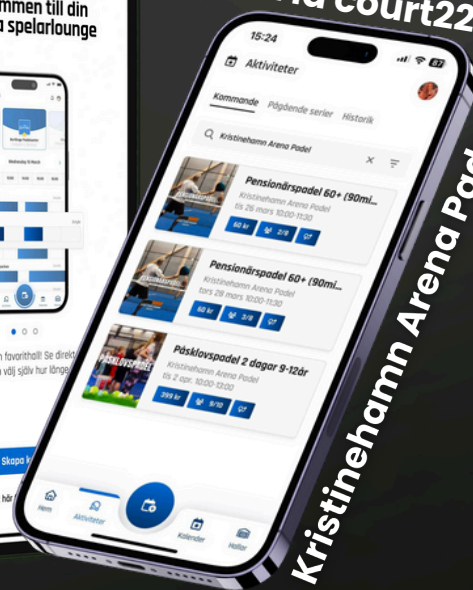

Kristinehamn Arena Padel



**Café / Reception / Gym**

Fredag 06:00-21:00  
Lördag 07:00-20:00  
Söndag 07:00-20:00



**Simhall / Bastu**

Fredag 11:00-19:00  
Lördag 09:00-18:00  
Söndag 09:00-16:00